



Réunion de lancement
des travaux de la plaque de RODEMACK
21 septembre 2017



La plaque de Rodemack en quelques chiffres

Nombre de communes : 13

Ouvrages :

- 1 NRO (Shelter de 20 m²)
- 4 PM 300 (armoires)
- 2 PM 700 (armoires)
- 4 PM 1000 (Shelter de 5m²)

Linéaire de câble : 196 km dont 45 km en transport

Création de Génie Civil : 22 km dont 11,5 km en transport

Deux phases de travaux

Les travaux de déploiement FttH vont se dérouler en deux phases :

- Les travaux de transport : Pose du NRO et des PM et réalisation des liens NRO - PM

du 9 octobre au 19 décembre 2017

- Les travaux de distribution : déploiement devant les habitations

de Décembre 2017 à Mai 2018

Le réseau de Transport

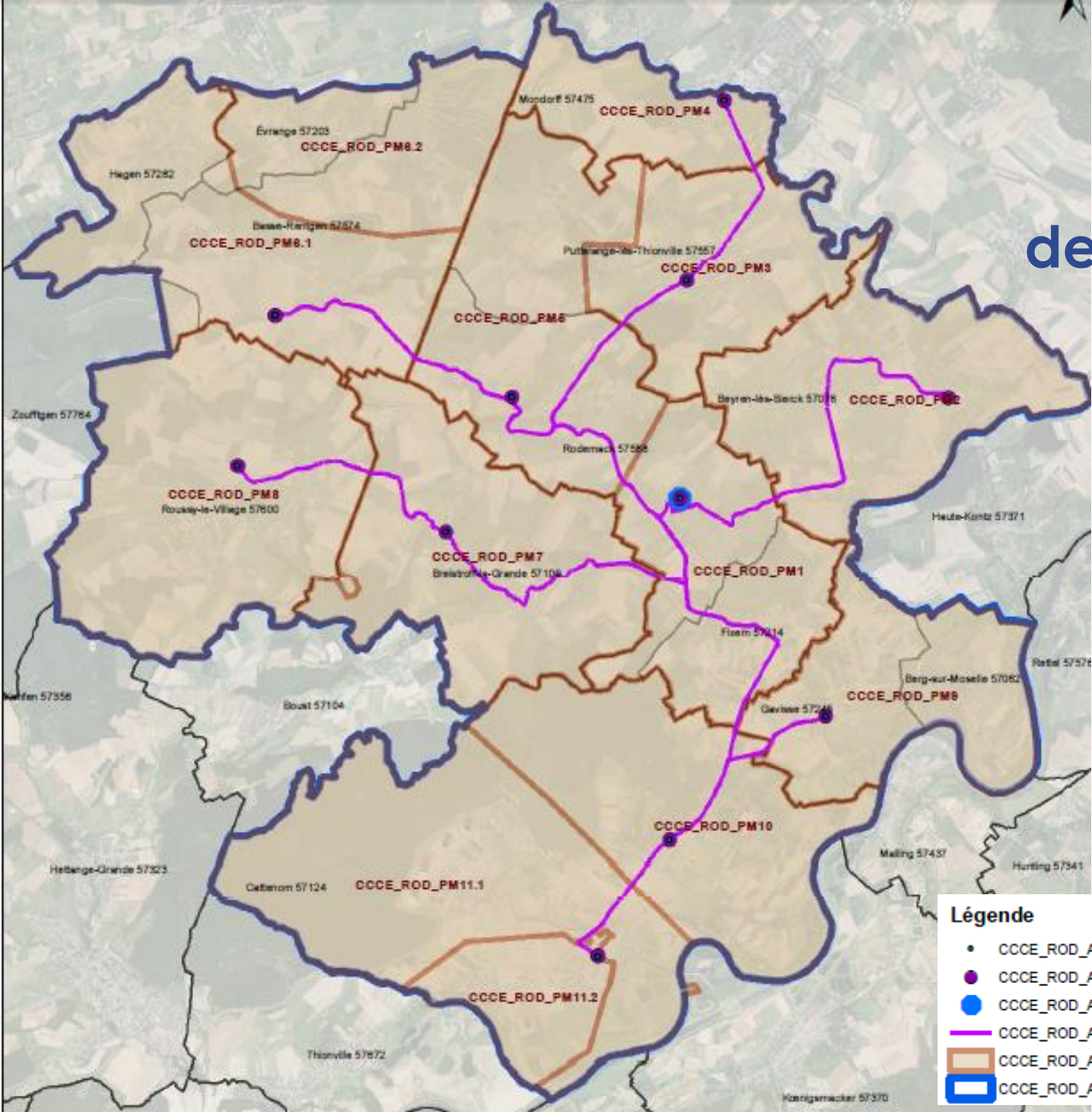

Les travaux de génie civil en Transport

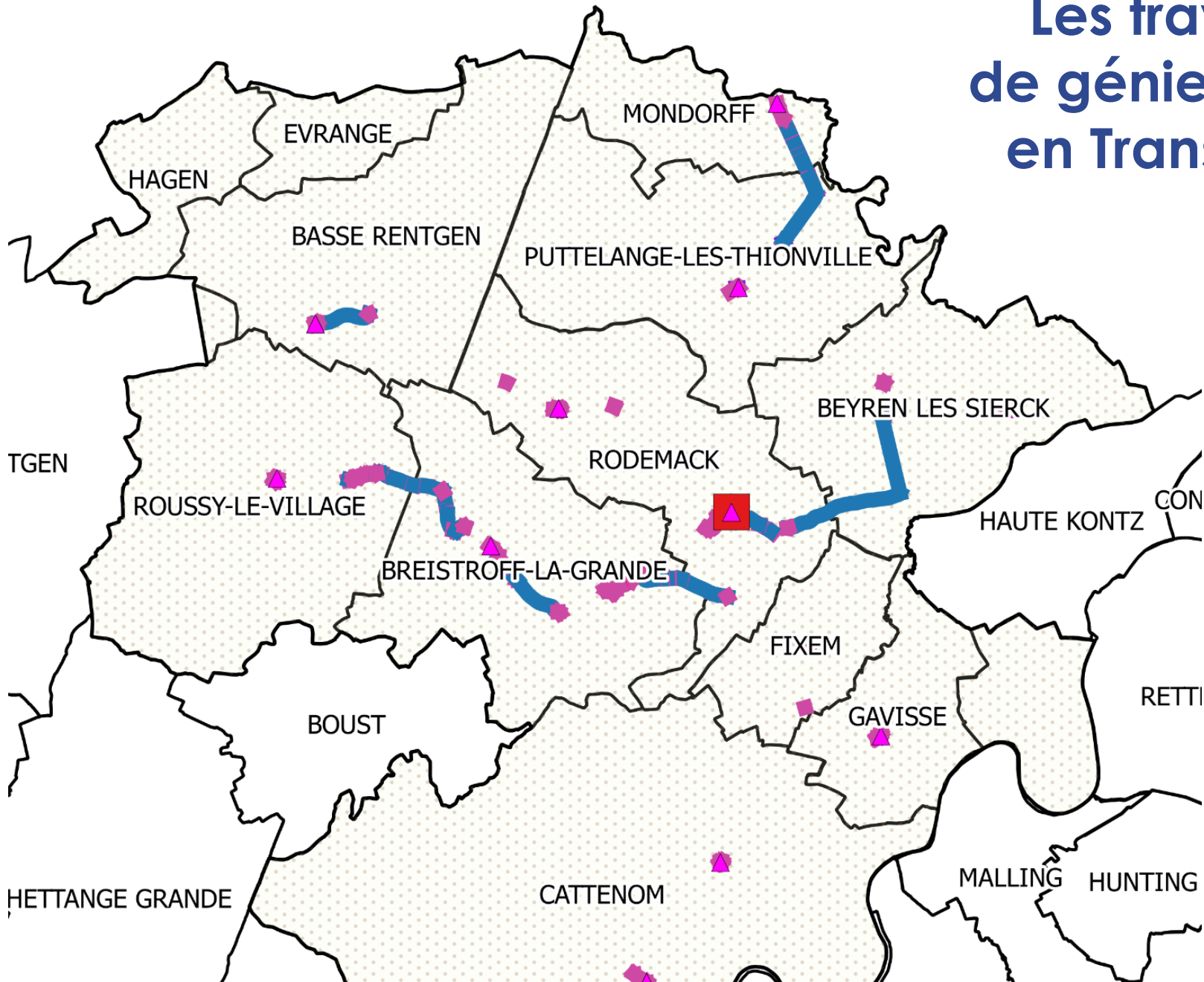

Le planning des travaux

Travaux de transport:

- Démarrage des travaux : Le 9 octobre 2017
- Travaux de génie civil : du 9 octobre 2017 au 27 novembre 2017
- Pose des câbles : du 6 novembre 2017 au 19 décembre 2017

Travaux de desserte :

- Etudes en cours.
- Démarrage décembre 2017 / janvier 2018
- Mise en service : Mai / juin 2018